



ARQUITECTURA

UNA RESIDENCES SE ALZA EN MIAMI



FERNANDO CUENCO NAVA

MARCH 8, 2022

0 COMMENT

1

163

Una Residences, una monumental torre de condominios diseñada por los aclamados arquitectos que hicieron el Burj Khalifa en Dubai, se alza en la parte de la ciudad donde surgió el moderno estilo de vida en rascacielos en la década de 1970.

Ubicada en el punto más meridional de la avenida Brickell, cerca de la intersección de Main Highway de Coconut Grove y la avenida Brickell en 175 SE 25th Road se eleva UNA, la impresionante torre de 47 pisos, una maravilla en sí misma, con una impresionante fachada esculpida que exhibe líneas nítidas y modernas y curvas similares a cintas, inspiradas en la sinuosa cubierta de teca del emblemático yate Riva. Dotada de amplias terrazas que aprovechan a plenitud el singular sitio junto al mar, ofrece vistas panorámicas de 180 grados de Key Biscayne hacia el este, el downtown de Miami y Miami Beach al norte, Coconut Grove al sur, y vistas de Coral Gables y más allá hacia el oeste.



RECENT POSTS

[Una Residences se alza en Miami](#)

[Virgil Abloh y su colección Pre-Fall 2022](#)

[Rafael Casin, chef del JW Marriott Hotel Lima](#)

RECENT COMMENTS

Fernando Cuenco Nava on Oris celebra el bicentenario de Guatemala

William Roberto Yax Tezón on Oris celebra el bicentenario de Guatemala

replica.is on Huawei Mate 20, inteligencia artificial superior

ARCHIVES



DIAGEO TE invita a disfrutar con responsabilidad el exceso de alcohol. El consumo excesivo de alcohol puede causar lesiones y conducir a la muerte. **CONSUMO RESPONSABLE**
 PROMUEVE EL ESPÍRITU DE BEBIDAS EMBRAGANTES A MENORES DE EDAD 21 AÑOS, ALC.



GORDON'S
 (TÓMATE EL MOMENTO)

El barrio costero de South Brickell es una zona residencial establecida junto al suburbio de Coconut Grove, abundante en áreas verdes y está en la entrada de Key Biscayne, con sus playas de blanca arena y sus populares parques, ha sido el sitio elegido por Vladislav Doronin para ofrecer a los residentes de Una un acceso fácil a las carreteras y las principales arterias de transporte de Miami. La torre ofrece estilo vanguardista dotado de intimidad y exclusividad impresionantes y una variedad de servicios e instalaciones de primera clase que celebra la alegría de vivir de Miami. Una está destinada a convertirse en el nuevo punto de referencia del paisaje urbano de Brickell, y gracias a su equipo de diseño de renombre internacional, definirá aún más a Miami como uno de los principales destinos mundiales de la vida elegante y el diseño sofisticado.

El diseño de Una está a cargo de la firma internacional de arquitectura Adrian Smith + Gordon Gill Architecture (AS+GG), conocida por diseñar algunos de los rascacielos más altos y extraordinarios del mundo. UNA tiene un *contrapposto*, en el que parece que un lado del edificio está soportando todo el peso y el otro lado es relajante, mirándolo a uno; en el interior los materiales naturales como maderas preciosas, suntuoso cuero en beige claro y crema, y piedra pálida crean un ambiente de lujo en espacios que invitan a la tranquilidad y a la paz, conjugándose con un armónico jardín privado junto a la bahía.

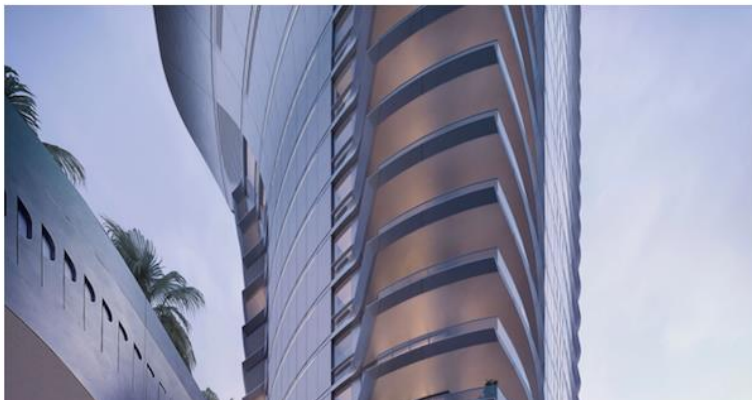

- March 2022
- February 2022
- January 2022
- December 2021
- November 2021
- October 2021
- September 2021
- August 2021
- July 2021
- June 2021
- May 2021
- April 2021
- March 2021
- February 2021
- January 2021
- December 2020
- November 2020
- October 2020
- September 2020
- August 2020
- July 2020
- June 2020
- May 2020
- April 2020
- March 2020
- February 2020
- January 2020
- December 2019
- November 2019
- October 2019
- September 2019
- August 2019



July 2019

June 2019

May 2019

April 2019

March 2019

February 2019

January 2019

PUBLICIDAD



Una cuenta con 138 residencias de elegante diseño, de dos a cinco dormitorios, todas con vistas al mar. Cada residencia tiene entrada al ascensor privado, techos de 10'8" de alto, cocina de chef con electrodomésticos Gaggenau, dormitorio principal con dos clósets separados y dos baños, cuarto para lavadora y secadora grandes, y amplias terrazas de 10 pies de profundidad con puertas del piso al techo que se levantan y deslizan para abrirlas y cerrarlas sin esfuerzo. Sus barandas de cristal crean una fusión entre el interior y el exterior y aportan exclusivas vistas panorámicas del océano Atlántico, la bahía de Biscayne y el perfil de la ciudad. La torre también tiene en los pisos superiores residencias abiertas, con vistas al mar y a la ciudad de este a oeste, y dos penthouses con piscina privada.

Una, un diseño exclusivo y vanguardista sinónimo de exclusividad, confort, accesibilidad y tranquilidad en Brickell, el epicentro del desarrollo urbanístico de clase mundial de Miami.

<https://delujo.life/una-residences-se-alza-en-miami/>